

PROGRAMA ACTIVIDADES

# EDUCACIÓN AMBIENTAL



**CURSO 2025-2026**

[www.alicantenatura.es](http://www.alicantenatura.es)



# ÍNDICE

¿QUÉ NECESITAS SABER? .....	1
ÍNDICE DE ACTIVIDADES .....	2
ACTIVIDADES EN XORRET DE CATÍ	
Ruta Xorret de Catí .....	3
Conectando con la naturaleza .....	4
Ruta la Foradà .....	5
ACTIVIDADES EN CASA TÁPENA	
Visita Casa Tápena .....	6
Descubre a tus vecin@s.....	7
ACTIVIDADES EN EL PLANO	
Itinerario ambiental .....	8
Búsqueda del Tesoro .....	9
¿Cómo te orientas? .....	10



# ¿Qué necesitas saber?

## INFORMACIÓN GENERAL



- ♦ Alicante Natura ofrece una amplia oferta de actividades de educación ambiental adaptadas a l@s alumn@s de educación infantil, primaria y secundaria.
- ♦ Estas actividades se realizan en los espacios naturales pertenecientes a la Diputación de Alicante.
- ♦ Las actividades son **GRATUITAS**. El centro educativo sólo tendrá que correr con los gastos de desplazamiento.
- ♦ Durante el desarrollo de las actividades l@s profesor@s serán l@s responsables de l@s alumn@s, teniendo **el deber de acompañar al grupo en todo momento y de fomentar el buen comportamiento del mismo.**
- ♦ El número **máximo de alumn@s por día es de 50**, dividid@s en un máximo de dos grupos.
- ♦ Las actividades se realizan de **lunes a viernes en horario de mañana.**
- ♦ Los espacios naturales en los que se realizan las actividades están dotados de **áreas recreativas** con mesas, bancos y aseos donde el grupo podrá quedarse a comer (**sin la presencia de l@s monitor@s.**)
- ♦ Se recomienda a l@s profesor@s que los días anteriores a la visita consulten las predicciones meteorológicas, ya que las actividades se desarrollan al aire libre.

## RESERVAS

Las reservas se podrán realizar a partir de las **9:30 horas del viernes 5 de septiembre** a través de la web **[www.alicantenatura.es](http://www.alicantenatura.es)** en el apartado de EDUCACIÓN AMBIENTAL o desde la pestaña de RESERVAS **[reservas.alicantenatura.es](http://reservas.alicantenatura.es)**

**Solo se podrán reservar DOS ACTIVIDADES por centro escolar.**

Una vez realizada la solicitud de la actividad, os llegará un mensaje de correo electrónico de prereserva.

Tras comprobar que la reserva se ha realizado correctamente, recibiréis un mensaje de correo electrónico confirmándola, con información más detallada sobre la actividad seleccionada.

En caso de no recibirlo contactar con nosotr@s.

## C O N T A C T O



96 556 55 66 y 660 22 49 32 (L-V de 8 a 14 horas)



[educacionambiental@alicantenatura.es](mailto:educacionambiental@alicantenatura.es)

# Índice de Actividades

ESPACIO NATURAL	ACTIVIDAD	FECHAS	DESTINATARI@S
XORRET DE CATÍ (CASTALLA)	RUTA XORRET DE CATÍ	Octubre, noviembre, febrero, marzo y abril.	Primaria (2º y 3º ciclo)
	CONECTANDO CON LA NATURALEZA	Octubre y mayo.	Primaria (1º y 2º ciclo)
	RUTA LA FORADÀ	Febrero, marzo y abril.	Secundaria (1º y 2º ciclo)
CASA TÁPENA (ONIL)	VISITA CASA TÁPENA	De octubre a junio.	Educación Infantil (2º ciclo) Primaria (1º, 2º y 3º ciclo)
	DESCUBRE A TUS VECIN@S	Mayo.	Primaria (1º, 2º y 3º ciclo)
EL PLANO (SAX)	ITINERARIO AMBIENTAL	Octubre, noviembre, febrero, marzo y abril.	Primaria (1º y 2º ciclo)
	BÚSQUEDA DEL TESORO	Octubre, noviembre, febrero, marzo y abril.	Primaria (3º ciclo)
	¿CÓMO TE ORIENTAS?	Octubre, noviembre, febrero, marzo y abril.	Secundaria (1º y 2º ciclo)

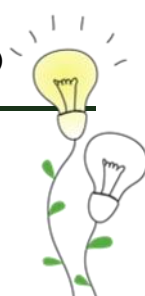



## RUTA XORRET DE CATÍ

### Desarrollo de la jornada

A lo largo de un recorrido de entre 3 y 4.5 km, dependiendo del ciclo, podremos observar distintas especies de flora y fauna, así como diversos elementos del importante patrimonio cultural presente en la zona, como el pozo y la mina de agua del Xorret o la ermita de Catí.

Se pretende dar a conocer los valores naturales, culturales y paisajísticos del Paisaje Protegido de la Serra del Maigmó y Serra del Sit, por el que transcurre la ruta, fomentando conductas de respeto al medio ambiente y despertando el interés por la práctica sostenible de actividades deportivas en el medio natural



### Duración



3-4 horas



### Destinatari@s



Primaria

(2º y 3º ciclo)

### Fechas

CURSO 25-26		
OCT	NOV	DIC
ENE	FEB	MAR
ABR	MAY	JUN





## CONECTANDO CON LA NATURALEZA

### Desarrollo de la jornada

L@s alumn@s realizarán un pequeño recorrido de entre 1 y 2 km hasta llegar a los alrededores de la mina de agua del Xorret de Catí. Una vez en este espacio, se propondrán una serie de juegos y actividades medioambientales.

Con esta actividad se propicia el desarrollo integral del alumnado a través de experiencias al aire libre y en contacto directo con la naturaleza, así como la promoción de valores y actitudes de respeto, responsabilidad y cuidado hacia el medio ambiente.



### Fechas

CURSO 25-26		
OCT	NOV	DIC
ENE	FEB	MAR
ABR	MAY	JUN

### Duración



3-4 horas

### Destinatari@s



Primaria

(1º y 2º ciclo)



## RUTA LA FORADÀ

### Desarrollo de la jornada

Realizaremos una ruta circular de poco más de 7 km, con un desnivel acumulado de 230 m, de dificultad media, que dará comienzo en el área recreativa del Xorret de Catí.

Durante la ruta, que transcurre por el Paisaje Protegido de la Serra del Maigmo y Serra del Sit, haremos varias paradas para conocer distintas especies de flora y fauna, así como diversos elementos del patrimonio cultural, como el pozo y la mina de agua del Xorret o la ermita de Catí del siglo XVII.

También podremos observar distintos elementos orográficos destacados del Paisaje Protegido, como las montañas del Maigmo y del Sit y la cresta de La Foradà, que rodearemos por completo por su base, tras lo que volveremos hacia el antiguo Hotel del Xorret de Catí.

### Fechas

CURSO 25-26		
OCT	NOV	DIC
ENE	FEB	MAR
ABR	MAY	JUN

### Duración



3-4 horas

### Destinatari@s



Secundaria

(1º y 2º ciclo)







## VISITA CASA TÁPENNA

### Desarrollo de la jornada

Recorreremos las distintas zonas de Casa Tápena descubriendo sus rincones y singularidades por medio de juegos y actividades.

De este modo conocerán las distintas especies de flora y fauna presentes en la zona de una forma divertida, aprendiendo la importancia de respetar y cuidar el medio ambiente.

Además, visitaremos dos de los grandes atractivos que tiene este espacio natural: el laberinto vegetal y la colmena didáctica.

### Fechas

CURSO 25-26

OCT	NOV	DIC
ENE	FEB	MAR
ABR	MAY	JUN

### Duración



3-4 horas

### Destinatari@s



E. Infantil (2º ciclo)

Primaria

(1º, 2º y 3º ciclo)





## DESCUBRE A TUS VECIN@S



### Desarrollo de la jornada

Durante esta jornada l@s alumn@s realizarán juegos y actividades para conocer las diferentes especies de plantas y animales presentes en Casa Tápena, muchas de las cuales tenemos cerca de nosotr@s y a las que no solemos prestar atención.

Con esta actividad se pretende dar a conocer el concepto de biodiversidad, hablar sobre el deterioro constante que se produce en el planeta por culpa de la actividad humana y cómo tod@s podemos colaborar para evitar esta pérdida irreparable.



### Fechas

CURSO 25-26		
OCT	NOV	DIC
ENE	FEB	MAR
ABR	MAY	JUN



### Duración



3-4 horas

### Destinatari@s



Primaria

(1º, 2º y 3º ciclo)





## ITINERARIO AMBIENTAL

### Desarrollo de la jornada

A lo largo de un sencillo recorrido de 2.5 km, con la ayuda de juegos y actividades, l@s alumn@s conocerán las diferentes especies de plantas y animales presentes en El Plano, así como las características del clima y suelo de la zona.

Además, durante el recorrido disfrutarán del paisaje con la subida al mirador y conocerán espacios como La Hoya y la charca de El Plano.

Se pretende despertar su interés por el medio ambiente a través de experiencias al aire libre y en contacto directo con la naturaleza.

### Fechas

CURSO 25-26		
OCT	NOV	DIC
ENE	FEB	MAR
ABR	MAY	JUN

### Duración



3-4 horas

### Destinatari@s



Primaria

(1º y 2º ciclo)





## BÚSQUEDA DEL TESORO

### Desarrollo de la jornada

L@s alumn@s aprenderán los conceptos básicos de la orientación utilizando medios naturales y brújulas. Tras varias actividades de orientación con las que practicarán el manejo de la brújula, realizarán un juego de orientación, por equipos, teniendo que pasar varias pruebas con temática ambiental para completar la actividad.

Con esta actividad se pretende despertar el interés por la orientación en el territorio y por la práctica sostenible de actividades deportivas en el medio natural, a la vez que se fomentan conductas de respeto al medio ambiente y el trabajo en equipo.

### Duración



3-4 horas

### Destinatari@s



Primaria  
(3º ciclo)

### Fechas

CURSO 25-26		
OCT	NOV	DIC
ENE	FEB	MAR
ABR	MAY	JUN





## ¿CÓMO TE ORIENTAS?

### Desarrollo de la jornada

La actividad comenzará con una introducción sobre la orientación, los elementos que componen un mapa y nociones sobre el uso de la brújula.

Posteriormente, se realizarán varias actividades de orientación con las que l@s alumn@s practicarán el manejo de la brújula, finalizando con una carrera de orientación por equipos.

Con esta actividad se pretende despertar el interés por la orientación en el territorio y por la práctica sostenible de actividades deportivas en el medio natural, a la vez que se fomentan conductas de respeto al medio ambiente y el trabajo en equipo.



### Fechas

CURSO 25-26		
OCT	NOV	DIC
ENE	FEB	MAR
ABR	MAY	JUN

### Duración



3-4 horas

### Destinatari@s



Secundaria  
(1º y 2º ciclo)



[www.alicantenatura.es](http://www.alicantenatura.es)  
[educacionambiental@alicantenatura.es](mailto:educacionambiental@alicantenatura.es)

