alicante natura
red ambiental de la provincia de alicante, s.a.

DIPUTACIÓN DE ALICANTE

DOSSIER ACTIVIDADES

EDUCACIÓN AMBIENTAL

2023-2024

www.alicantenatura.es

ÍNDICE

¿QUÉ NECESITAS SABER? 1

ÍNDICE DE ACTIVIDADES 2

ACTIVIDADES EN XORRET DE CATÍ

- Ruta Xorret de Catí..... 3
- Conectando con la naturaleza..... 4
- Ruta la Foradà 5

ACTIVIDADES EN CASA TÁPENA

- Descubre Casa Tápena 6
- Descubre a tus vecinos 7

ACTIVIDADES EN EL PLANO

- Itinerario ambiental 8
- Búsqueda del Tesoro 9
- ¿Cómo te orientas? 10

¿Qué necesitas saber?

INFORMACIÓN GENERAL

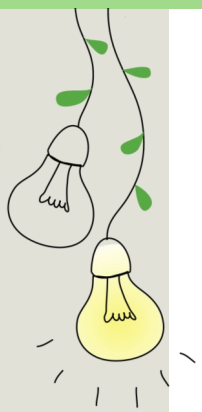

- Alicante Natura ofrece una amplia oferta de actividades de educación ambiental adaptadas a los alumnos de educación infantil, primaria y secundaria.
- Estas actividades se realizan en los espacios naturales pertenecientes a la Diputación de Alicante.
- Las actividades son **GRATUITAS**. El centro educativo sólo tendrá que correr con los gastos de desplazamiento.
- Durante el desarrollo de las actividades los profesores serán los responsables de los alumnos , tienen **el deber de acompañar al grupo en todo momento y fomentar el buen comportamiento del mismo.**
- El número **máximo de alumnos por día es de 50,** divididos en un máximo de dos grupos**.**
- Las actividades se realizan de **lunes a viernes en horario de mañana.**
- Los espacios naturales donde se realizan las actividades están dotados de **áreas recreativas** con mesas, bancos y aseos donde el grupo podrá quedarse a comer (sin la presencia de los monitores).
- Se recomienda a los profesores que los días anteriores a la visita consulten las predicciones meteorológicas, ya que se tratan de actividades al aire libre.

RESERVAS

Las reservas se podrán realizar a partir de las **9:00** del día **6 de septiembre** a través de la web **www.alicantenatura.es** en el apartado de EDUCACIÓN AMBIENTAL o desde la pestaña de RESERVAS.

Solo se podrán reservar DOS ACTIVIDADES por centro escolar.

Una vez realizada la solicitud de la actividad, les llegará un correo de prerreserva.

Tras comprobar que la reserva se ha realizado correctamente, recibirán un correo electrónico confirmándola, con información más detallada sobre la actividad seleccionada.

En caso de no recibirlo contacten con nosotros.

CONTACTO

965.56.55.66 (L-V de 8 a 15h)

educacionambiental@alicantenatura.es

Índice de Actividades

ESPACIO NATURAL	ACTIVIDAD	FECHAS	DESTINATARIOS
XORRET DE CATÍ (CASTALLA)	RUTA XORRET DE CATÍ	Octubre, noviembre, febrero, marzo y abril .	Primaria (2º y 3º ciclo)
	CONECTANDO CON LA NATURALEZA	Octubre, abril y mayo.	Primaria (1º y 2º ciclo)
	RUTA LA FORADÀ	Octubre, noviembre, febrero, marzo y abril.	Secundaria (1º y 2º ciclo)
CASA TÁPENA (ONIL)	DESCUBRE CASA TÁPENA	De octubre a junio.	Educación Infantil (2º ciclo) Primaria (1º, 2º y 3º ciclo)
	DESCUBRE A TUS VECINOS	Abril y mayo.	Primaria (1º, 2º y 3º ciclo)
EL PLANO (SAX)	ITINERARIO AMBIENTAL	Octubre, noviembre, febrero, marzo y abril.	Primaria (1º Y 2º ciclo)
	BÚSQUEDA DEL TESORO	Octubre, noviembre, febrero, marzo y abril.	Primaria (3º ciclo)
	¿CÓMO TE ORIENTAS?	Octubre, noviembre, febrero, marzo y abril.	Secundaria (1º y 2º ciclo)

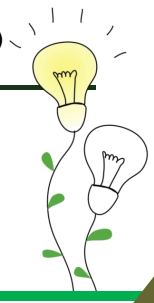

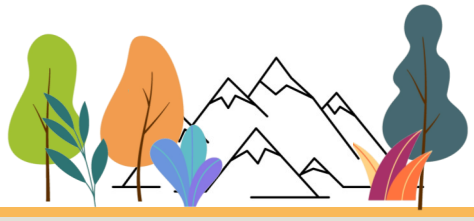

R U T A XORRET DE CATÍ

Desarrollo de la jornada

A lo largo de un recorrido de entre 3 y 4.5 km, dependiendo del ciclo, podremos observar distintas especies de flora y fauna, así como restos del importante patrimonio cultural presentes en la zona, como el pozo y la "mina" de agua del Xorret.

Se pretende dar a conocer los valores naturales y culturales de la provincia de Alicante y despertar el interés por la práctica de actividades deportivas en el medio natural a la vez que se fomentan conductas de respeto al medioambiente.

Duración

3-4 horas

Destinatarios

Primaria

(2º y 3º ciclo)

Fechas

CURSO 2022-2023		
OCT	NOV	DIC
ENE	FEB	MAR
ABR	MAY	JUN

CONECTANDO CON LA NATURALEZA

Desarrollo de la jornada

Los alumnos realizarán un pequeño recorrido de 1.2km hasta llegar a los alrededores del nacimiento del Xorret de Catí. Una vez en este espacio, se propondrán una serie de juegos y actividades medioambientales.

Con esta actividad se propicia el desarrollo integral del alumnado a través de experiencias al aire libre y en contacto directo con la naturaleza, así como la promoción de valores y actitudes de respeto, responsabilidad y cuidado hacia el medio ambiente.

Fechas

CURSO 2022-2023		
OCT	NOV	DIC
ENE	FEB	MAR
ABR	MAY	JUN

Duración

3-4 horas

Destinatarios

Primaria

(1º y 2º ciclo)

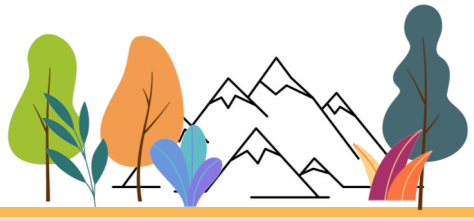

RUTA LA FORADÀ

Desarrollo de la jornada

Realizaremos una ruta circular de 7 km, con un desnivel acumulado de 230m, de dificultad media, que dará comienzo en el área recreativa del Xorret de Catí.

Durante la marcha se realizarán varias paradas para conocer distintas especies de fauna y flora, el pozo y la "mina" de agua del Xorret y la ermita de Catí del siglo XVII, desde donde podremos observar los puntos más importantes del Paisaje Protegido de la Sierra del Maigmó y Sierra del Cid.

Posteriormente, nos dirigiremos hacia la cresta de La Foradà y, tras rodearla, volveremos hacia el Hotel de Xorret de Catí.

Fechas

CURSO 2022-2023		
OCT	NOV	DIC
ENE	FEB	MAR
ABR	MAY	JUN

Duración

3-4 horas

Destinatarios

Secundaria

(1º y 2º ciclo)

DESCUBRE CASA TÁPENA

Desarrollo de la jornada

Recorreremos las distintas zonas de Casa Tápena descubriendo sus rincones y singularidades por medio de juegos y actividades.

De este modo conocerán las distintas especies de fauna y flora presentes en la zona de una forma divertida, aprendiendo la importancia de respetar y cuidar el medio ambiente.

Además, visitaremos dos de los grandes atractivos que tiene este espacio natural como son la colmena didáctica y el laberinto vegetal.

Fechas

CURSO 2022-2023		
OCT	NOV	DIC
ENE	FEB	MAR
ABR	MAY	JUN

Duración

3-4 horas

Destinatarios

E. Infantil (2º ciclo)

Primaria

(1º, 2º y 3º ciclo)

DESCUBRE A TUS VECINOS

Desarrollo de la jornada

Durante esta jornada los alumnos realizaran juegos y actividades para conocer las diferentes especies de animales y plantas presentes en Casa Tápena, muchas de las cuales tenemos cerca de nosotros y a las que no solemos prestar atención.

Con esta actividad se pretende dar a conocer el concepto de biodiversidad, hablar sobre el deterioro constante que se produce en el planeta por culpa de la actividad humana y cómo todos podemos colaborar para evitar esta pérdida irreparable.

Fechas

CURSO 2022-2023		
OCT	NOV	DIC
ENE	FEB	MAR
ABR	MAY	JUN

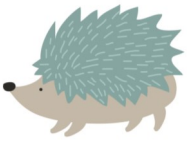

Duración

3-4 horas

Destinatarios

Primaria

(1º, 2º y 3º ciclo)

ITINERARIO AMBIENTAL

Desarrollo de la jornada

A lo largo de un sencillo recorrido de 2.5km, con la ayuda de juegos y actividades, los alumnos conocerán las diferentes especies de plantas y animales presentes, así como las características del clima y suelo de la zona.

Además, durante el recorrido disfrutarán de las vistas de la zona con la subida al mirador.

Con todo ello, se pretende despertar su interés por el medio ambiente a través de experiencias al aire libre y en contacto directo con la naturaleza.

Fechas

CURSO 2022-2023		
OCT	NOV	DIC
ENE	FEB	MAR
ABR	MAY	JUN

Duración

3-4 horas

Destinatarios

Primaria

(1º y 2º ciclo)

BÚSQUEDA DEL TESORO

Desarrollo de la jornada

Los alumnos aprenderán los conceptos básicos de la orientación utilizando medios naturales y brújulas. Finalmente, realizarán un juego de orientación, por equipos, teniendo que pasar varias pruebas con temática ambiental para completar la actividad.

Con esta actividad se pretende despertar el interés por la práctica de actividades deportivas en el medio natural a la vez que se fomentan conductas de respeto al medio ambiente.

Duración

3-4 horas

Destinatarios

Primaria

(3º ciclo)

Fechas

CURSO 2022-2023		
OCT	NOV	DIC
ENE	FEB	MAR
ABR	MAY	JUN

¿CÓMO TE ORIENTAS?

Desarrollo de la jornada

La actividad comenzará con una introducción sobre qué es la orientación, los elementos que componen un mapa y nociones sobre el manejo de la brújula. Posteriormente, realizarán varias actividades de orientación y manejo de brújulas, finalizando con una carrera de orientación por equipos.

Fechas

CURSO 2022-2023		
OCT	NOV	DIC
ENE	FEB	MAR
ABR	MAY	JUN

Duración

3-4 horas

Destinatarios

Secundaria

(1º y 2º ciclo)

alicante natura

red provincial de espacios naturales

www.alicantenatura.es
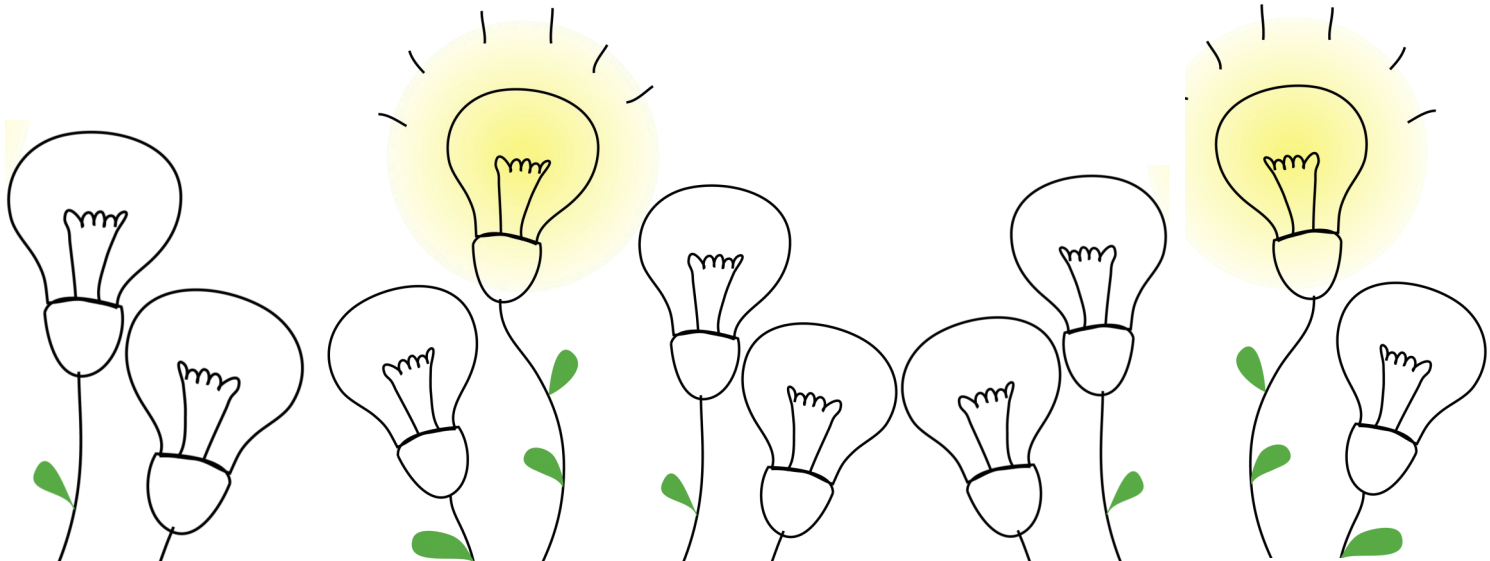
educacionambiental@alicantenatura.es